

Vigident

Progiciel d'Identito-Vigilance

Une intégration facile dans le Système d'Information Hospitalier

Après avoir chargé la Base d'Identités dans Vigident, le SIH transmet à Vigident toute action exercée sur une identité : création, modification, fusion...

Vigident analyse cette identité et restitue à un rythme défini toutes les anomalies et doublons qu'il a détectés. La secrétaire de la Cellule d'Identito-Vigilance décide de corriger (ou non) dans le SIH.

Vigident ne lit pas et n'écrit pas dans le SIH

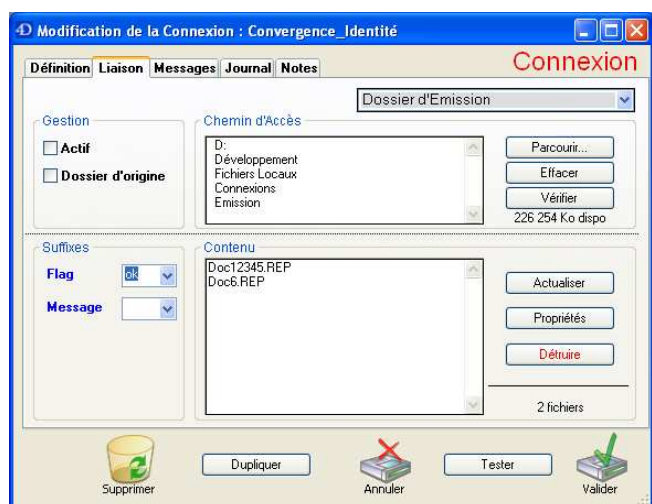
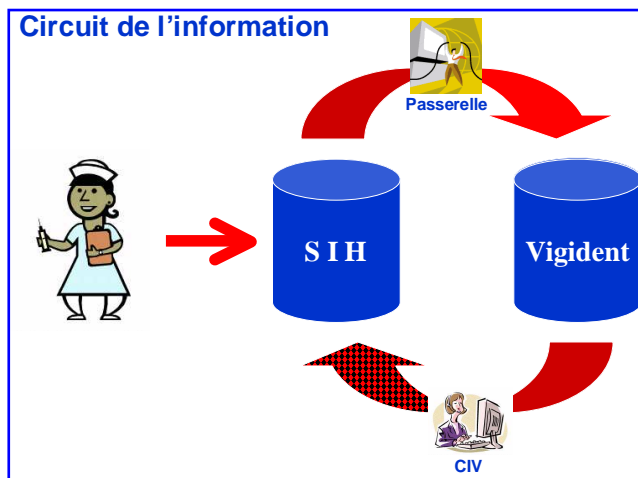

Une connexion paramétrable

Un paramétrage très complet s'appuyant sur des normes (HPRIM, HL7, etc.) permet d'interfacer Vigident à la plupart des SIH. Il permet également d'automatiser le lancement/arrêt de la connexion et son rythme d'interrogation.

Un écran de monitoring permet de surveiller le fonctionnement de la connexion, d'observer son niveau d'activité, de modifier son rythme d'interrogation. Un journal mémorise tous les incidents rencontrés.

Une utilisation très simple au quotidien

Les boutons de l'écran d'accueil réalisent toutes les fonctions courantes :

- fonctionnement de la connexion,
- restitution des anomalies,
- restitution des doublons,
- recherche d'un Patient.

L'écran d'accueil présente également :

- des rapports périodiques (indicateurs),
- des compteurs affichant le travail en cours.



Installation, formation, support utilisateurs, mises à jour... :



(auteur de Scan'Bac, Scan'X, Scan'Ordo)

☎ 05 55 52 76 00 ✉ 3si@3si.fr 🌐 www.3si.fr 2 bis rue Rochefort, 23000 GUÉRET fax 05 55 52 30 40

Un paramétrage détaillé

Il permet de décrire de façon exhaustive les formats et les conventions de saisie des identités adoptés par l'Établissement (Charte des Identités) et sa gestion des Anonymes.

Il détermine également les contrôles que vous voulez appliquer et les identités suspectes que vous souhaitez signaler.

Tous les paramètres peuvent être testés pour en vérifier les effets.

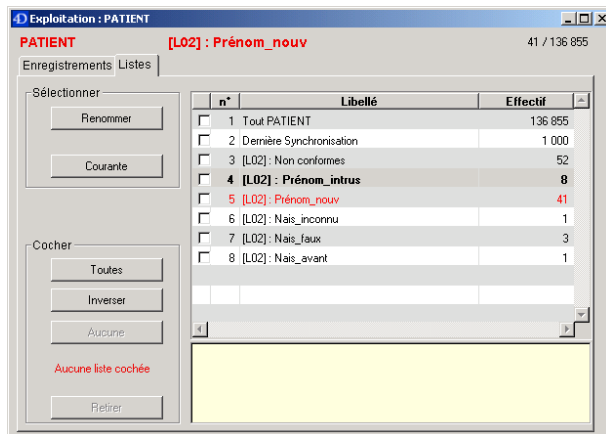
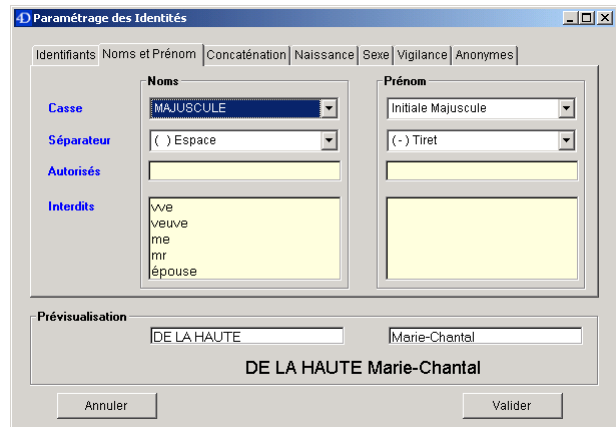

Une présentation claire des anomalies

Un simple clic sur le bouton de la page d'accueil déclenche la présentation de listes d'anomalies groupées par type.

Ces anomalies peuvent être :

- des transgressions avérées de la Charte,
- des identités suspectes (Jean féminin...),
- des notifications (décédés pour les Archives, etc.)

Vigident détecte plus d'une cinquantaine de types d'anomalies.

Une détection performante des Doublons

Un simple clic sur le bouton de la page d'accueil déclenche l'affichage et l'impression des Doublons. Vigident détecte les Doublons imparfaits même très altérés (sensibilité 99% spécificité 95%).

La Cellule d'Identito-Vigilance a la responsabilité de fusionner (ou non) les Doublons potentiels détectés.

IPP	NOM et Prénom (NomJF)	Naissance
000 000 000 816	IMBERT HUGUETE (LE FEBVRE)	M 28/04/1940
000 000 846 096	LEFEVRE HUGUETTE (HUMBER)	F 27/04/1940
000 000 000 587	BEAUHAIRE MIREILLE (BARNEAUD)	F 16/12/1932
000 000 932 562	BOTTERO MIREILLE (REDURON)	F 16/12/1972
000 000 000 474	BOUFIER ISABELLE (GAUCHOT)	F 09/12/1977
000 000 845 661	BOUVIER ISABELLE (GOCHAUD)	F 09/12/1976
000 000 000 179	FITZGIBBON Catherine- (ZITO)	? 24/11/1924
000 000 845 628	FIGIBON KATERINA (ZYTTAU)	F 24/11/1934

Centre Hospitalier InterCommunal des Alpes du Sud : Gap & Sisteron
SIM : Cellule d'Identito-Vigilance (Tel 61106)

Identifiants pour Patients anonymes

Pour le Nom : saisir "INCONNU" ("INCONNUAC" pour un accouchement à sous ?)
Pour le Prénom : saisir l'identifiant fictif de la première ligne ds possible, la compléter et la rayer
Saisir la Date de Nais avec si elle est connue.
Si le jour n'est pas connu : 01/01/AAAA. Si le mois n'est pas connu : 01/01/AAAA.
Si l'année n'est pas connue : une année estimée : 01/01/1967 si semble avoir 20 ans en 2007.

Prénom	Auteur de la saisie	Date de la saisie	Heure de la saisie
BOLUNE		le / / 20	à h
BOLYTY		le / / 20	à h
BOMAF0		le / / 20	à h
BOMEMA		le / / 20	à h
BOMOZA		le / / 20	à h
BOMLIDV		le / / 20	à h

Une gestion sécurisée des Anonymes

Vigident peut produire des listings d'identités fictives pour Patients anonymes : prononçables, sans homonymes ni homophones et peuvent être conservées à vie.

Vigident détecte leur attribution, contrôle leur validité et leur durée de vie, analyse la fréquence de leur utilisation par Créateur, Service, Jour, Heure, etc.

Des outils d'analyse puissants

La typologie des anomalies (Qui crée le plus de Doublons ? Dans quel service ? A quelle heure ? Qui utilise des apostrophes au lieu des espaces ?, etc.) permet d'établir une politique de prévention ciblée,

Des indicateurs (Taux de Création de Doublons, Durée de Vie des Doublons, nombre de fusions, etc.) et leur évolution visualisent le résultat de vos efforts. *Prêt pour la Certification V2010 ?*

